

● **Meerkeuzevragen**

Schrijf alleen de hoofdletter van het goede antwoord op.

*Tenzij anders vermeld, is er sprake van normale situaties en gezonde organismen.*

**EEN BLAD**

- 2p ○ 1 De afbeelding hieronder geeft een doorsnede weer van een blad van een plant, gezien door een microscoop.  
Enkele delen zijn met een letter aangegeven.

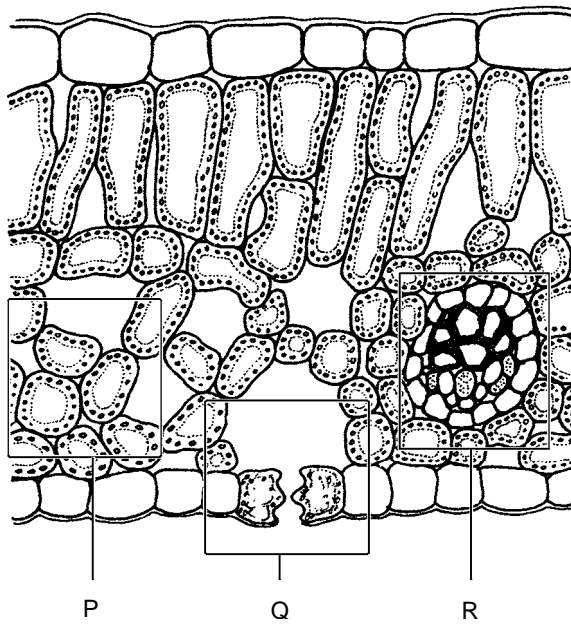

- Welke letter geeft een deel van het blad aan dat uit één soort weefsel bestaat? Leg je antwoord uit.